COMUNE DI FUTANI
Provincia di Salerno

Corso Umberto I, 84050 Futani (SA) | **Tel.** 0974 953012 | **E Mail:** protocollo@pec.comune.futani.sa.it
Codice fiscale: 84000410658 **P.Iva:**03606860652 | **Fax** 0974 953411 | **Sito Web:** www.comune.futani.sa.gov.it

PROTEZIONE CIVILE
PROVINCIA di SALERNO
Servizio di Protezione Civile

PIANO COMUNALE DI PROTEZIONE CIVILE (2015)

ELENCO ELABORATI:

1) Piano Emergenza Comunale: Relazione;
2) Inquadramento Territoriale in scala 1:100.000;
3) Stralcio Corografia limiti amministrativi in scala 1:10.000;
4) Stralcio Cartografico Tavola dei vincoli ambientali in scala 1:5000;
5) PSAI Rischio da Frana in scala 1:5000;
6) PSAI Pericolosità da Frana in scala 1:5000;
7) PSAI Vulnerabilità Frane in scala 1:5000;
8) PSAI Aree di Attenzione (Rischio Idraulico) in scala 1:5000;
9) Edifici Strategici e altri Futani Capoluogo in scala 1:2000;
10) Edifici Strategici e altri Frazioni Castinatelli – Eremiti in scala 1:2000;
11) Aree di Attesa Futani Capoluogo in scala 1:2000;
12) Aree di Attesa Frazioni Castinatelli-Eremiti in scala 1:2000;
13) Aree di Ricovero Futani Capoluogo in scala 1:2000;
14) Aree di Ricovero Frazioni Castinatelli-Eremiti in scala 1:2000;
15) Aree di Ammassamento in scala 1:2000;
16) Aree di Ammassamento con viabilità in scala 1:5000;
17) Infrastrutture e ubicazione Cancelli in scala 1:5000;
18) Scenari Rischio Incendio di Interfaccia in scala 1:5000;
19) Scenari Rischio Sismico in scala 1:5000;
20) Schede di: a) Punti di Crisi; b) di 1° livello di rilevamento danno per emergenza post-sismica;
21) Modelli Amministrativi per l'emergenza.

Data: *21-12-2015.*

IL SINDACO	Il Responsabile Area Tecnica	IL PROFESSIONISTA
(Avv. Aniello Caputo)	(Arch. Giuseppe Del Medico)	(Ing. Gerardo Aniello RUOCCO)

NUMERI TELEFONICI DI UTILITA' E DI EMERGENZA:		
Prefettura di Salerno	089 613111 – 089 613577	089 613331
Protezione Civile di Salerno	089 3069666 – 335 8425167	089 3069666
Sala Operativa Regionale Centro Situazioni	081 2323111 – 335 7800078	081 2323860
Antincendio (A.I.B.) C.M. Bussento, Lambro e Mingardo	0974 953560 – 0974 953186	0974 984028 Torre Orsaia
VIGILI DEL FUOCO	115	
CARABINIERI	112	0974 953004 (Cuccaro V.)
CORPO FORESTALE DELLE STATO	0974 4565 (ctA – Vallo I.)	0974 951123 (Montano A.)
OSPEDALE S. LUCA VALLO DELLA LUCANIA	118	0974 711111
GUARDIA MEDICA	0974 950700	
Ing. Gerardo Aniello Ruocco	389 0 105 105	393 0 300 300
SINDACO: Avv. Aniello Caputo	340 2415610	

www.gerardoruocco.it
Dott. Ing. Gerardo Aniello RUOCCO
Tel. 0974 953091 – Fax 0974 550081 - Wind (NOH): 389 0 105 105 - Vodafone: 393 0 300 300
ingegnere@gerardoruocco.com - gerardoruocco@pec.it

CARTA PERICOLOSITA' SISMICA
COMUNE DI FUTANI (SA) ZONA SISMICA 2 CAT. (S=9)
MEDIA SISMICITA'
SOVRAPPOSIZIONE CON LA CARTA DEL RISCHIO FRANE
SCALA 1:5000

- FABBRICATI IN MURATURA
- FABBRICATI IN STRUTTURA MISTA
- FABBRICATI IN CEMENTO ARMATO

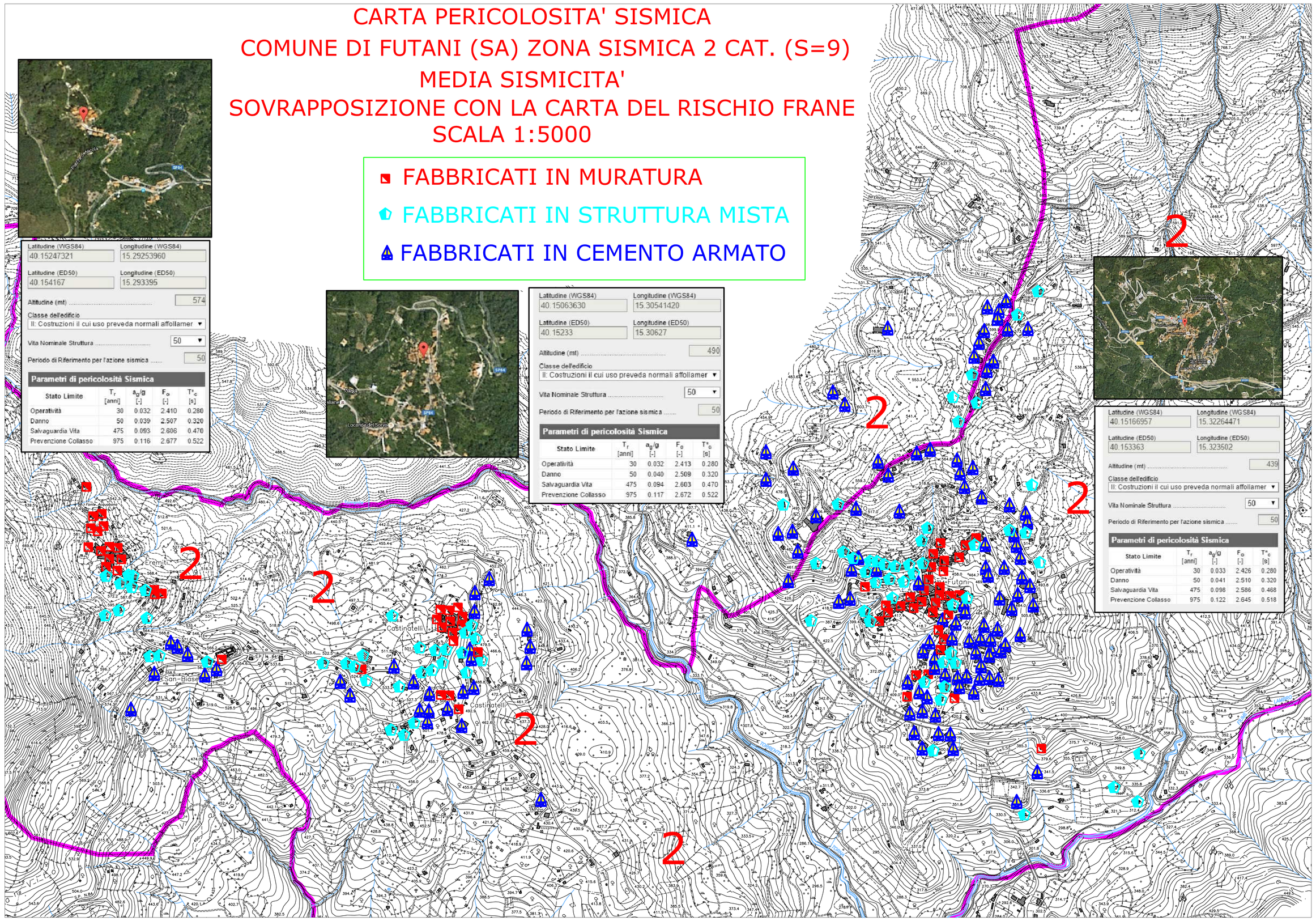

Latitudine (WGS84) 40.15247321	Longitudine (WGS84) 15.29253960
Latitudine (ED50) 40.154167	Longitudine (ED50) 15.293395

Altitudine (mt) 574

Classe dell'edificio: II: Costruzioni il cui uso preveda normali affollamer

Vita Nominale Struttura 50

Periodo di Riferimento per l'azione sismica 50

Parametri di pericolosità Sismica

Stato Limite	T_r [anni]	a_g/g [-]	F_o [-]	T^*_c [s]
Operatività	30	0.032	2.410	0.280
Danno	50	0.039	2.507	0.320
Salvaguardia Vita	475	0.093	2.606	0.470
Prevenzione Collasso	975	0.116	2.677	0.522

Latitudine (WGS84) 40.15063630	Longitudine (WGS84) 15.30541420
Latitudine (ED50) 40.15233	Longitudine (ED50) 15.30627

Altitudine (mt) 490

Classe dell'edificio: II: Costruzioni il cui uso preveda normali affollamer

Vita Nominale Struttura 50

Periodo di Riferimento per l'azione sismica 50

Parametri di pericolosità Sismica

Stato Limite	T_r [anni]	a_g/g [-]	F_o [-]	T^*_c [s]
Operatività	30	0.032	2.413	0.280
Danno	50	0.040	2.509	0.320
Salvaguardia Vita	475	0.094	2.603	0.470
Prevenzione Collasso	975	0.117	2.672	0.522

Latitudine (WGS84) 40.15166957	Longitudine (WGS84) 15.32264471
Latitudine (ED50) 40.153363	Longitudine (ED50) 15.323502

Altitudine (mt) 439

Classe dell'edificio: II: Costruzioni il cui uso preveda normali affollamer

Vita Nominale Struttura 50

Periodo di Riferimento per l'azione sismica 50

Parametri di pericolosità Sismica

Stato Limite	T_r [anni]	a_g/g [-]	F_o [-]	T^*_c [s]
Operatività	30	0.033	2.426	0.280
Danno	50	0.041	2.510	0.320
Salvaguardia Vita	475	0.098	2.586	0.468
Prevenzione Collasso	975	0.122	2.645	0.518